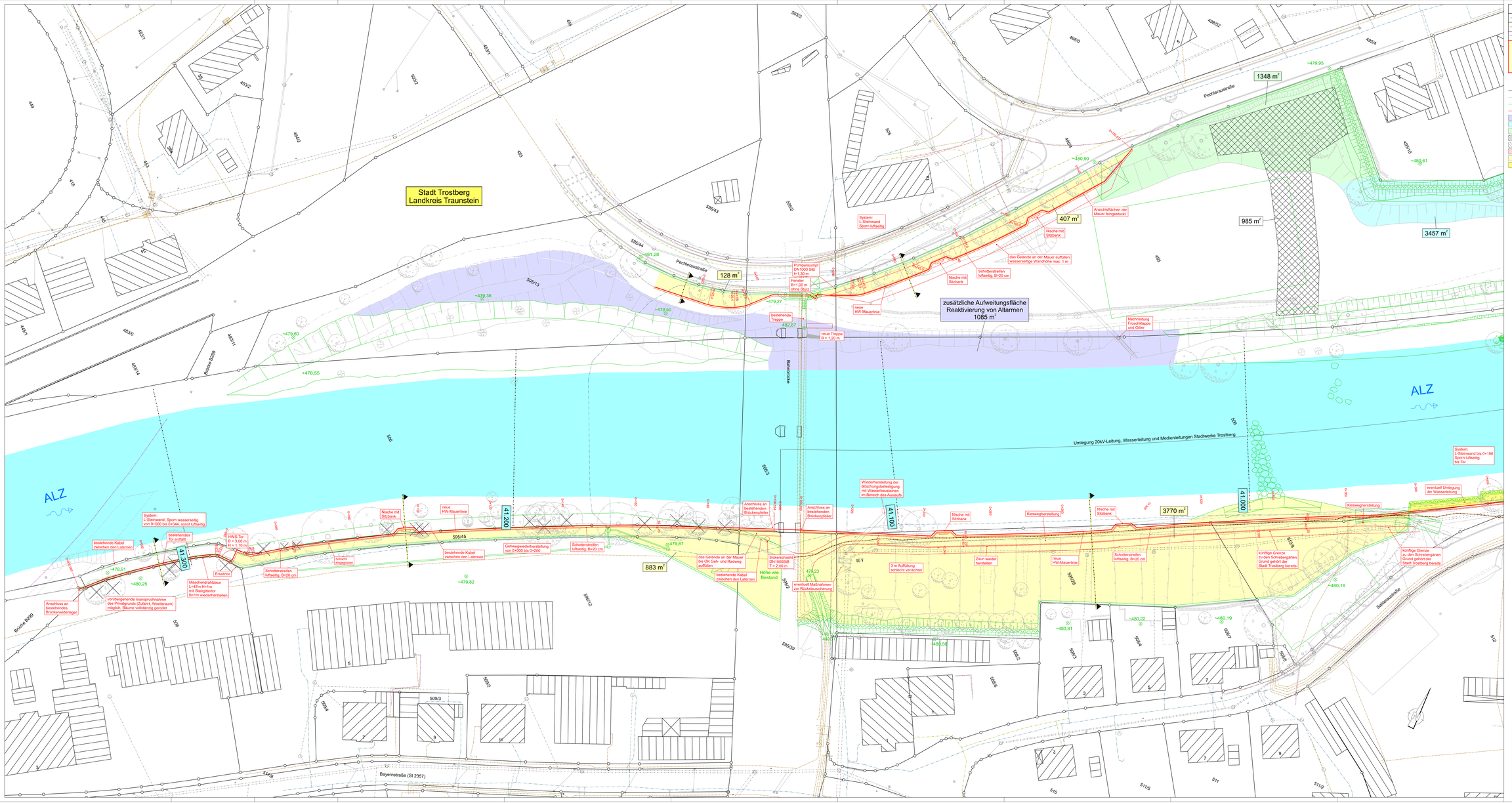

ZEICHENERKLÄRUNG MEDIENBESTAND

	Wasserleitung		Telefonleitung
	Stromleitung		Gasleitung
	Leitung Kabel Deutschland		

A C H T U N G:

a) Der eingezeichnete Medienbestand wurde aus den Vorlagen der einzelnen Medienträger entnommen!

b) Die genauere Lage ist den jeweiligen Einmessunterlagen zu entnehmen !

c) Der Auftragnehmer ist nicht von der Pflicht befreit, die aktuellsten Bestandsunterlagen vor Baubeginn einzuholen!

- Digitale Flurkarte
- Bestandsvermessung (Stand 2023, BA I fertig gestellt)
- planfestgestellte Planung (BA I und II)
- Tekturplanung
- zusätzliche Aufweitungsfläche
- Freibordideich
- Geländeanhebung auf Freibordhöhe = 50 cm
- Ausgleichsfläche mit Anpflanzung
- Ausgleichsfläche mit Magerrasen
- Gewässeraufweitung, Ergänzung zur Planfeststellung
- Erweiterung hochwassergeschützte Fläche
- nicht benötigte Eingriffsfläche

Vorhaben:	Hochwasserschutz Trostberg OT Pechlerau / Salleraau Tekturplanung	Anlage:	2.2.1
Vorhabenträger:	Freistaat Bayern	Plan-Nr.:	TEK02/02.PLT
Landkreis:	Traunstein		
Gemeinde:	Trostberg	Schutzvermerk/Dateiname:	
Vorhabenskennzeichen (WAL):			
Maßstab:	1 : 250	Ausgabe vom:	25.03.2024
	HWS Lageplan Wand + Deich 1 Tektur	Ersetzt für:	
		Ungültig:	
Erstellerverfasser:	Wasserwirtschaftsamt Traunstein		

25.03.2024	Unterschrift Ersteller/Verfasser	25.03.2024	Unterschrift Vorhabenträger	erste:	
				gepr:	